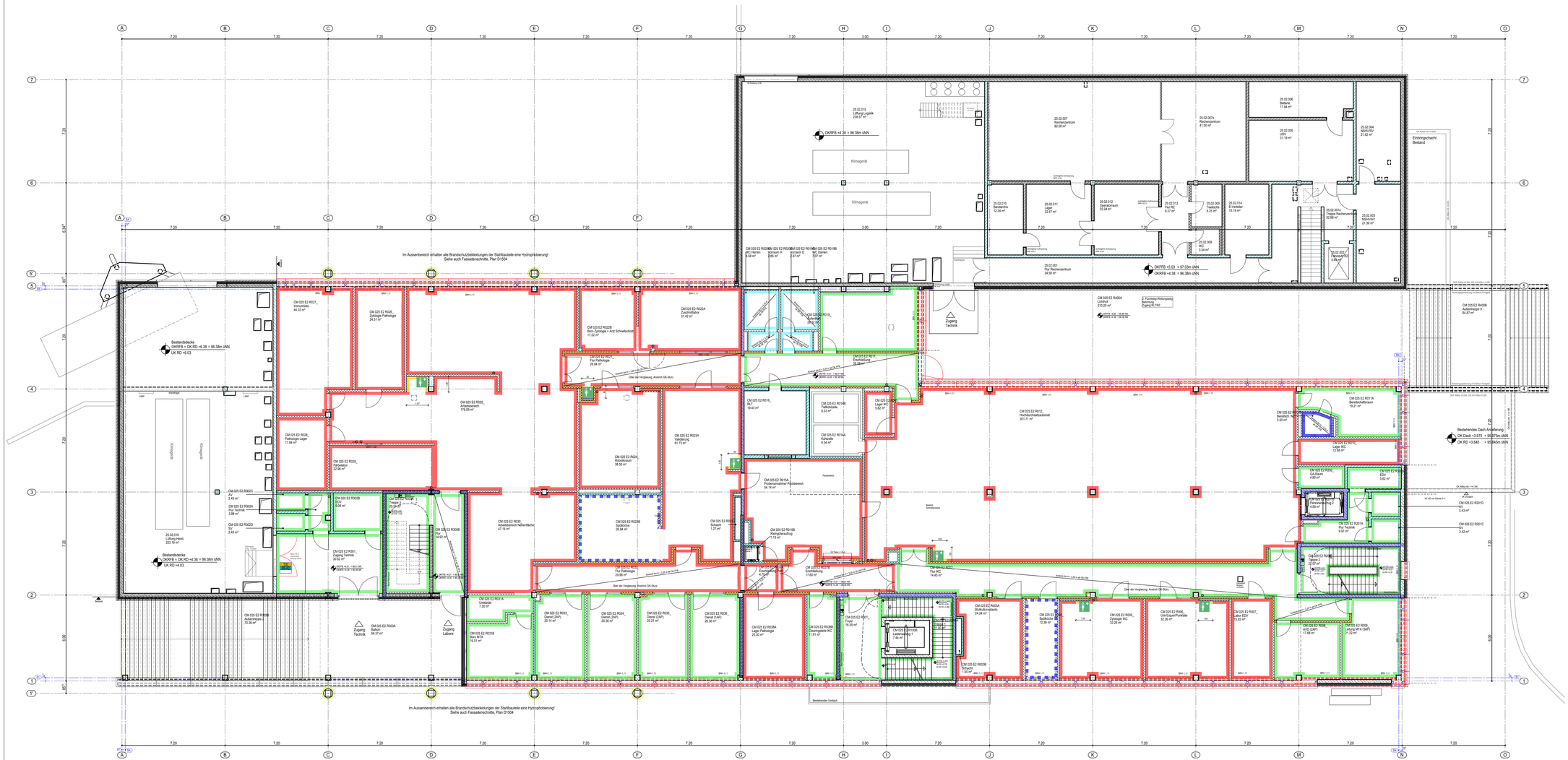

Materarbeiten, Gewerk Maler Schritt 1:

- In den Ebenen E2 und E3 Anstrich-Höhe ab K + 3,00 m ab OK FFB bis UK Rohdecke
- In den Ebenen U1, E1 und E4 Verwaltung keine Bearbeitung

Büroräume: Dispersionsanstrich NAK1

Laborbereiche: Dispersionsanstrich desinfektionsmittelbeständig NAK1

Notduschen im Laborbereich: Abdichtung FBK RD-1, Dispersionsanstrich desinfektionsmittelbeständig, wasserunempfindlich, NAK1

Ebene 4 Lüftungszentrale: Anstrich auf Brandschutzplatten

Brandschutzbekleidung im Aussenbereich: Hydrophobierung

Spülküchen: Oberfalls der Fliesen bis UK Decke Spachtelung Gl. Dispersionsanstrich wasserunempfindlich, NAK2

Materarbeiten, Gewerk Maler Schritt 2:

- In den Ebenen E2, E3 und E4 Verwaltung Anstrich-Höhe ab OK FFB bis OK + 3,00 m
- In Räumen Flurer mit Abhangdecken und Anstrich-Höhen ab OK FFB bis zur in Grundriss angegebenen Höhe
- In den Ebenen U1, E1 und E4 Verwaltung Anstrich-Höhe ab OK FFB bis UK Rohdecke bzw. Dach

Büroräume + Unterrichtsfreiheitsräume: Dispersionsanstrich NAK1

Laborbereiche: Dispersionsanstrich desinfektionsmittelbeständig NAK1

Notduschen im Laborbereich: Abdichtung FBK RD-1, Dispersionsanstrich desinfektionsmittelbeständig, wasserunempfindlich, NAK1

Fliesen- und Platterarbeiten

WC-Anlagen: Fliesen raumhoch (von UK +10 cm bis OK + 3,00 m + UK Abhangdecke)

Neuzelle: Abdichtung FBK RD-1, Fliesen raumhoch (OKFFB bis OK +3,00 m + UK Abhangdecke)

Spülküchen: Abdichtung FBK RD-1, Fliesen nicht raumhoch, von UK +10 cm bis OK + 3,00 m

WAND - Austrau 2

Alle Maße sind am Bau zu prüfen. Unstimmigkeiten sind der Bauleitung sofort mitzuteilen.

Alle Höhenangaben beziehen sich auf ±0.00 = OKFB E+1
Tür- und Brüstungshöhen beziehen sich auf OKFB.

±0.00 OKFB E+1
+92,00 müNN

Boden- und Wanddurchbrüche sind vor Ort mit Architekt, Tragwerks- und Fachplanern nochmals zu prüfen und festzulegen.

Medienleitungen aus Bestandsplänen UMM übernommen, ohne Anspruch auf Vollständigkeit und Richtigkeit.

HINWEISE

INDEX	GEÄNDERT	DATUM	NAME
02	Legende geändert. Stand Ausschreibung Maler.	08.07.2026	SN
01	Information zu Abhangdecken, bzw. Höhe des Anstrichs ergänzt. Brandschutzbekleidung Stahlbau im Aussenbereich mit Hydrophobierung.	06.05.2025	SN
00	Erstellt.	27.03.2025	SN

ARC	UE	E2	933	5	v	02	W1933	Übersicht Wandoberflächen
Verfasser	Planart	Planinhalt	Uhhr.	Phase	Status	Index	Freiteil Plannummer ajph.	Freiteil Planbezeichnung

DATEI-KODIERUNG

PICTO

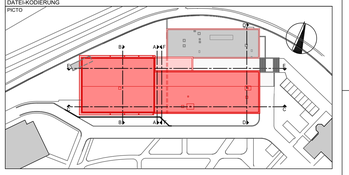

STAND **AUSFÜHRUNGSPLANUNG** 40237-03

PROJEKT
Universitätsmedizin Mannheim
Aufstockung Haus 25 für das Institutsgebäude Medizet mit Laboren und Verwaltungsräumen
Theodor-Kutzer-Ufer 1-3
68167 Mannheim

BAUHERR
Universitätsmedizin Mannheim
vertreten durch die Geschäftsführerin Frau Sandra Henek
Theodor-Kutzer-Ufer 1-3
68167 Mannheim

FREIGABE

NUTZER
Universitätsmedizin Mannheim
Haus 25
Theodor-Kutzer-Ufer 1-3
68167 Mannheim

FREIGABE

BAUTEIL
Aufstockung Haus 25 A

STAND
PL / PLA / BZ: Holt TaS/ SN
ALLPLAN NR / ajph: 9902364
ERSTELLT: xx.xx.xxxx | PLOT-DATUM: 08.07.2026

PLAN
Übersicht Wandoberflächen Ebene E2

1:100 W1933

PLAN NR / ajph.

VORABZUG

PLANUNG

FACHING

H/B = 594 / 1300 (0.77m²)

Allplan 2024